快適空間トイレ

快適認定タイプ ★★
認定番号　024-01

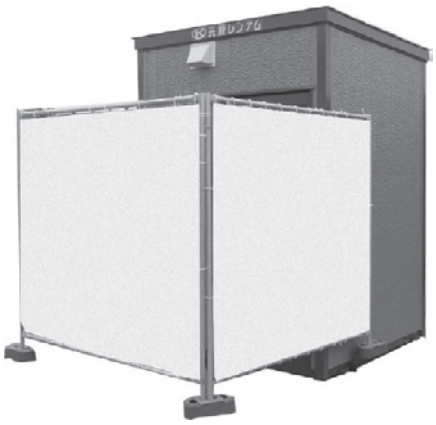

※目隠しフェンスはオプションです。

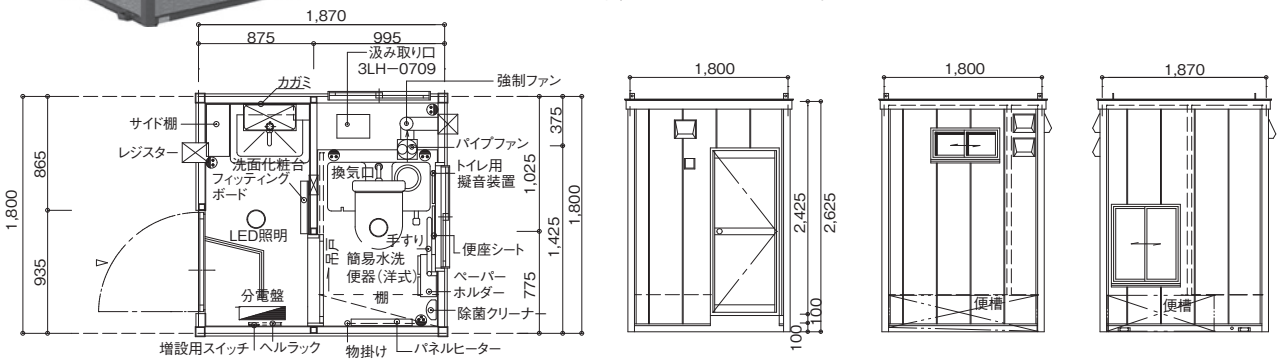

※女性専用タイプもございます。(一部仕様は異なります)　※オプションでエアコン、ウォシュレット付もございます。

商品コード			NBV 11100
メーカー			ユニバーサルハウス
床面積			1.75×1.82=3.19㎡
外部寸法・仕様	全長D	(mm)	1,870
	全幅W	(mm)	1,800
	全高H	(mm)	2,625
	2階建時全高	(mm)	−
	重量	(kg)	1,000
	構造/屋根		鉄骨造/長尺カラートタン
	外壁		金属系サイディング
	窓(アルミサッシ・格子付)		1(格子なし)
	ドア(アルミサッシ)		1
室内寸法・仕様	天井高	(mm)	2,100
	室内幅	(mm)	1,700
	奥行	(mm)	1,770
	床		スーパーダイマ
	壁・天井		プリント合板
	給気口/電動換気扇		1/2
	照明(LED)/電池式センサーライト		2/2
	コンセント		5
	手摺/棚		1/1
	男女別様式		男女共用型
	消費電力※	(w)	940
	手洗い用水タンク	(L)	10
	トイレ排水用貯水槽	(L)	65
	簡易水洗/本水洗		簡易水洗
	便槽容量	(L)	1,000

国土交通省が定める「快適トイレ」の標準仕様、付属品、推奨される仕様

1.「快適トイレ」に求められる機能【必須】	適用
① 洋式便座	○
② 水洗機能 (簡易水洗、し尿処理装置付きを含む)	○
③ 臭い逆流防止機能 (フラッパー機能)	○
④ 容易に開かない施錠 (二重ロック)	○
⑤ 照明設備 (電源がなくても良いもの)	○
⑥ 衣類掛け等のフック付、又は荷物置き場設備 (耐荷重5kg以上)	○

2. 付属品として備えるもの【必須】	適用
⑦ 男女別の明確な表示	○
⑧ 入口の目隠しの設置	△
⑨ サニタリーボックス (女性専用トイレに限る)	○
⑩ 鏡付き洗面台	○
⑪ 便座除菌シート等の衛生用品	○

3. 推奨される仕様、付属品	適用
⑫ 室内寸法900mm×900mm以上 (半畳程度以上)	○
⑬ 擬音装置	○
⑭ フィッティングボード	○
⑮ フラッパー機能の多重化	×
⑯ 窓など室内温度の調整が可能な設備	○
⑰ 小物置き場等 (トイレットペーパー予備置き場)	○

共成レンテムの「快適空間トイレ」は
16項目に対応!